

32. Allgemeine Lokalschau



vom 15.-16. November 2025

GZV Wittenbach & Umgebung e.V

Grußwort des Vorsitzenden des GZV Wittenbach & Umgebung e.V.

Ein herzliches Grüß Gott und Willkommen zur 32. Allgemeinen Lokalschau vom 15.-16. November 2025 in der Limeshalle in Wittenbach.



Die Geflügelpest schwebt wie ein Damoklesschwert die letzten Wochen über uns und ich freue mich deshalb sehr, dass wir noch die Möglichkeit haben eine Ausstellung durchzuführen, um unsere Tiere zeigen zu können. Mein besonderer Gruß geht an die 27 Aussteller, die dieses Jahr den Weg nach Wittenbach zur 32. Allgemeinen Lokalschau gefunden haben. Von den 221 Tieren ist die Jugend mit 37 Tieren vertreten. Das Gesamtmeldeergebnis stimmt mich persönlich sehr nachdenklich. Was können oder müssen wir tun, dass unsere Lokalschau wieder attraktiver für Aussteller wird? Das am gleichen Tag zwei weitere Ausstellungen im Kreisverband stattfinden trägt auch zu diesem Meldeergebnis bei. Eine bessere Absprache würde ich mir hier wünschen!

Bei all den Herausforderungen müssen wir trotzdem erhobenem Haupte in die Zukunft gehen. Wir dürfen uns von den Verordnungen und Gesetzen nicht entmutigen lassen. Wir brauchen einen starken Dachverband sowie Politikerinnen und Politiker, die für unser Hobby aufgeschlossen sind und unsere Nöte erkennen und ernst nehmen. Auch wenn wir nur eine kleine Organisation sind, erhalten wir mit unseren Zuchten Rassen vor dem Aussterben. Dies sollte normalerweise jede Partei unterstützen! Solange es engagierte Rassegeflügelzüchterinnen und Rassegeflügelzüchter gibt, ist mir um unser schönes Hobby nicht bange. Dies gilt es zu bewahren und zu fördern!

Dank an ...

- die drei Preisrichter für ihre richtungsweisende Beurteilung,
- die Sponsoren, die uns mit ihrer Werbung wieder unterstützt haben,
- an meine Vorstandskollegen und allen Helferinnen und Helfer,
- die Besucher aus nah und fern.

Ich wünsche uns allen eine erlebnisreiche 32. Allgemeinen Lokalschau sowie gemütliche Stunden in der Limeshalle in Wittenbach. Den Züchtern viel Erfolg auf den anstehenden kleinen und großen Schauen und hoffentlich auf ein Wiedersehen bei uns in Wittenbach zur 20. Bayerischen Landesziiergeflügelchau vom 24.-25. Januar 2026.

A handwritten signature in blue ink that reads 'Markus Munzinger'.

Euer
Markus Munzinger
1.Vorsitzender

Ehrenprämien & Stiftungen

3 Limesbänder	GZV Wittenbach & Umgebung e.V.
1 LVP	Verband Bay. Rassegeflügelzüchter
1 VZI-Medaille	Verband d. Ziergeflügelzüchter BDRG
3 Porzellanteller	GZV Wittenbach & Umgebung e.V.
1 BVJP	Bezirksverband Mittelfranken
1 Pokal auf Jugend	Maurer Horst
1 Pokal auf Jugend	ZG Kuschmann/Eisfelder
1 Flasche Oregano Öl	Maurer Horst
SZ 1	ZG Munzinger
SZ 2	Schirrle Tobias
SZ 3	Leibold Reiner
SZ 4	Leibold Leon
SZ 5	Maurer Mia
SZ 6	Maurer Mia
SZ 7	Pelzmann Gerhard
SZ 8	Hirsch Rainer
SZ9	Mahler Alfred
SE 1	Mösch Paul
SE 2	Dänzer Ernst
SE 3	Mahler Alfred

Preisrichter:

Kauffmann Siegfried, Königsbronn-Zang

Brenner Linus, Wittighausen

Schmid Ralf, Langenbeutigen

DANKESCHÖN:

An alle Firmen, die in den Ausstellungskatalog inseriert und den Verein in sonstiger Weise bei der Ausgestaltung der Ausstellung unterstützt haben. - D A N K E!

Impressum:

Herausgeber: GZV Wittenbach & Umgebung e.V.

Bearbeitung: Munzinger Willi

Munzinger Markus

Satz & Druck: MTV Streng GmbH, 91614 Mönchsroth

Geflügelzuchtverein Wittenbach & Umgebung e.V.

z.Hd. 1. Vorsitzenden
Markus Munzinger
Georg-Bickel-Straße 13

91614 Mönchsroth



Aufnahmeantrag im Geflügelzuchtverein Wittenbach u. Umgebung e.V.

Vorname: Name:

Straße: PLZ / Ort:

Geburtstag:

Aktiv ☐

Passiv ☐

SEPA-Lastschriftmandat

Hiermit ermächtige ich den GZV Wittenbach & Umgebung e.V. Zahlungen von meinem Konto per Lastschrift einzuziehen und weise zugleich mein Kreditinstitut an, die vom GZV Wittenbach & Umgebung e.V. auf mein Konto gezogene Lastschriften einzulösen. Hinweis: Sie können innerhalb von acht Wochen, beginnend mit dem Belastungsdatum, die Erstattung des belasteten Betrags verlangen. Es gelten dabei die mit Ihrem Kreditinstitut vereinbarten Bedingungen.

SEPA-Lastschriftmandat für wiederkehrende Zahlungen

Kontoinhaber:

IBAN:

BIC: Name der Bank:

Gläubiger ID des GZV Wittenbach: DE12ZZZ00000315585

Fälligkeit jährlich zum 15. März in Höhe von 10€.

Hiermit beantrage ich die Mitgliedschaft im GZV Wittenbach & Umgebung e. V.

Datum: Ort: Unterschrift:

Datenschutz- Erklärung

§1 Mit dem Beitritt eines Mitglieds nimmt der Verein Name, Vorname, Geburtsdatum, Wohnadresse und Bankverbindung des Beitretenden auf. Diese Informationen werden in den EDV-Systemen der Vorstandschaft gespeichert. Jedem Vereinsmitglied wird dabei eine Mitgliedsnummer zugeordnet. Die personenbezogenen Daten werden dabei durch geeignete technische und organisatorische Maßnahmen vor der Kenntnisnahme Dritter geschützt. Sonstige Informationen zu den Mitgliedern und Informationen über Nichtmitglieder werden von dem Verein grundsätzlich nur verarbeitet oder genutzt, wenn sie zur Förderung des Vereinszweckes nützlich sind und keine Anhaltspunkte bestehen, dass die betroffene Person ein schutzwürdiges Interesse hat, das der Verarbeitung oder Nutzung entgegensteht.

§2 Der Vorstand macht besondere Ereignisse des Vereinslebens, insbesondere die Durchführung von Veranstaltungen im Vereinsschaukasten und/oder auf der vereinseigenen Internetseite bekannt. Dabei können personenbezogene Mitgliederdaten veröffentlicht werden. Das einzelne Mitglied kann jederzeit gegenüber dem Vorstand Einwände gegen eine solche Veröffentlichung seiner Daten vorbringen. In diesem Fall unterbleibt in Bezug auf dieses Mitglied eine weitere Veröffentlichung im Vereinsschaukasten und/oder auf der vereinseigenen Internetseite.

§3 Nur Vorstandsmitglieder erhalten eine Mitgliederliste mit den benötigten Mitgliederdaten ausgehändigt.

§4 Der Verein informiert die örtliche Presse über besondere Ereignisse. Solche Informationen werden überdies auf den Internetseiten des Vereins veröffentlicht. Das einzelne Mitglied kann jederzeit gegenüber dem Vorstand Einwände gegen eine solche Veröffentlichung seiner personenbezogenen Daten erheben bzw. seine erteilte Einwilligung in die Veröffentlichung im Internet widerrufen. Im Falle eines Einwandes bzw. Widerrufs unterbleiben weitere Veröffentlichungen zu seiner Person. Personenbezogene Daten des widerrufenden Mitglieds werden von der Homepage des Vereins entfernt.

§5 Bei Austritt werden die unter §1 genannten Daten des Mitglieds aus dem Mitgliederverzeichnis gelöscht. Personenbezogene Daten des austretenden Mitglieds, die die Kassenverwaltung betreffen, werden gemäß den steuergesetzlichen Bestimmungen bis zu zehn Jahre ab der schriftlichen Bestätigung des Austritts durch den Vorstand aufbewahrt.

IHR ZUVERLÄSSIGER PARTNER FÜR:

Neu- und Gebrauchtwagen aller Marken
Dekra-Prüfstelle/AU-HU
Unfallinstandsetzung – Abschleppdienst
Modernste Fehlerdiagnose und Klimatechnik



Autohaus Ladenburger

Ihre Meisterwerkstatt

Weiltinger Straße 34 | 91634 Wilburgstetten
Tel. 09853/38 72 56 | info@autohaus-ladenburger.de

**Mönchsroth
Schillingsfürst
Dombühl**

**Fahrschule
Eichner**

Gardestr. 1, 91614 Mönchsroth

Unterricht Mittwoch 19⁰⁰ Uhr

[eichner-fahrschule .de](http://eichner-fahrschule.de)

fs-eichnerjürgen@t-online.de



Mobil 0170/1 83 72 30



PEUGEOT NEUER E-3008 VOLLELEKTRISCH



auto binninger GmbH

PEUGEOT VERTRAGSPARTNER

Nördlinger Straße 4
91634 Wilburgstetten
Telefon (09853) 816
Telefax (09853) 4416
E-Mail: autohaus@auto-binner.de

LANDGASTHOF FELSENKELLER

Eduard Schlosser - Dinkelsbühler Straße 7 - Mönchs

roth

13 Gästezimmer/ 25 Betten

Feierlichkeiten/ Biergarten

Reservierung/ Anfrage unter WhatsApp/Tel.09853 1624

Mail: info@landgasthof-felsenkeller.de

Öffnungszeiten unter www.landgasthof-felsenkeller.de

Personal gesucht: Bedienung mit Erfahrung (m/w/n) Zimmermädchen zur Aushilfe



Ersatzteil-, Klein- & Großserienfertigung

- Wasserstrahlschneiden
- Plasmaschneiden
- CNC-Fräsen
- CNC-Drehen
- Entwicklung
- Konstruktion
- Instandsetzung
- Maschinenbau

Tel. 09853-3691

Mobil 0171 56 24 801

www.tl-mechanik.com

Brandfeldstrasse 4

91614 Mönchsroth

info@tl-mechanik.com

GARTENBAUMSCHULEN ENGELHARDT

Inh.: Stefan Kloos

*"wir bringen Leben
in Ihren Garten"*



Besuchen Sie unser Gartenparadies

- Obstgehölze
- Bäume
- Sträucher
- Zierpflanzen
- Stauden
- Gemüsesetzlinge
- Formgehölze
- Gartendeko
- Obstbaumschnitt

Weidelbach 29 • 91550 Dinkelsbühl

www.bs-engelhardt.de • Tel.: 09857 / 502

für Vereine, Firmen und Privat

T-Shirt, Polo, Sweater.....

Transferdruck ★ Beflockung

Digitaldruck mit Konturschnitt



**Ihr Stellplatz gehört nur Ihnen
und ihre Hofeinfahrt befahren nur Sie**

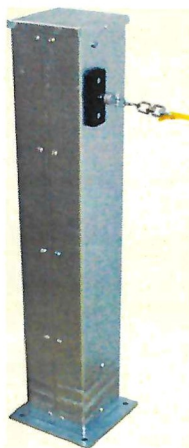

KA 100
Kettenabsenker
Antriebssäule
wahlweise
mit Seil oder Kette

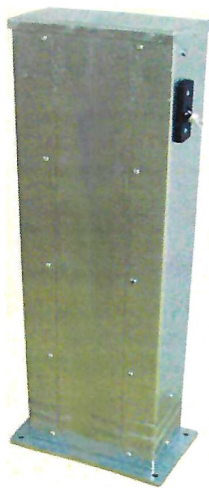

KA 260
Kettenabsenker
Mittelsäule
mit 2 Motoren
wahlweise
mit Seil oder Kette



KA 100
Kettenabsenker
Gegensäule
Gegengewicht **außen**

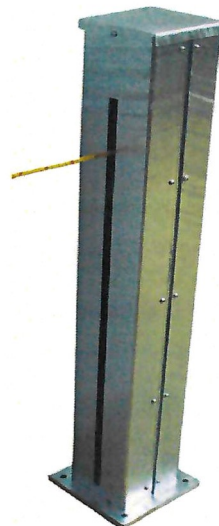

KA 100
Kettenabsenker
Gegensäule
Gegengewicht **innen**

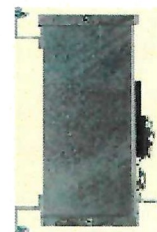

KA 30
Kettenabsenker
Antriebssäule
(Wandversion)
wahlweise
mit Seil
oder Kette

Wie bieten momentan bis 20% Rabatt
auf Ducati E-Bikes und Thok E-Bikes!



Italienische Motorräder

ANDREAS Schilling

Schilling IM Racing GmbH & Co. KG

Bahnhofstraße 28 b

91634 Wilburgstetten

Tel. 0 98 53 - 15 66 · Fax 14 46

www.italienische-motorraeder.de

info@italienische-motorraeder.de



Selbstverständlich bieten wir Leasing

in Kooperation mit Ihrem Arbeitgeber

über die verschiedensten Anbieter wie JOBRAD, EURORAD, Lease a Bike,
Bike Leasing, Company Bikes, Business Bike und weitere Partner Fahrrad Leasing an.



Blechdächer - Rinnen - Verkleidungen

Tel. 09853/4643

SPENGLEREI

Schmittlein GbR

Bahnhofstraße 24a - 91634 Wilburgstetten

www.spenglerei-schmittlein.de - info@spenglerei-schmittlein.de

Handwerkliche Qualität - regional und gut

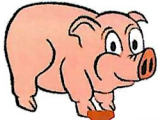

Landmetzgerei OTTO ANTRETTNER

Hauptstraße 10 ♦ 91602 Dürrewangen

☎ 09856/208 ✉ OTTOANTRETTNER@gmx.de

- Unser Schlachtvieh kaufen wir bei Bauern in der Region
- Wir schlachten noch selbst im eigenen Schlachthaus nach streng kontrollierten Qualitäts- und Hygienevorschriften
- Immer frisch sind unsere
 - ✓ Fleisch- und Wurstspezialitäten
 - ✓ Hausmacher Dosenwurst
 - ✓ Fränkischen Spezialitäten
- Mit unserem Party- und Platten-Service gelingt jedes Fest und jede Feier

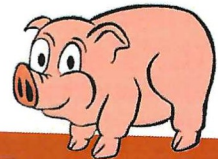

Landmetzgerei
OTTO
ANTRETTNER

Unsere Tradition ist unsere Verpflichtung

Wettemann

100
Jahre

1920 - 2020

Wettemann

Starke Steine aus Beton
www.wettemann-beton.de

Wettemann GmbH - An der B 25 - 91634 Wilburgstetten

Wettemann

100
Jahre

1920 - 2020

- | | |
|-----------------------|----------------------|
| - Transportbeton | - Natursteine |
| - Fuhrunternehmen | - Terrassenplatten |
| - Pflastersteine | - L-Tec Systemwinkel |
| - Sichtschutzelemente | - Deko-Gartenartikel |

Ihr verlässlicher Partner in der Region.

GTM
und Töchter
GmbH & Co. KG

Wir wünschen eine
schöne Rassegeflügel Schau!

Georg Müller und Töchter GmbH & Co. KG

Erdbau • Abbruch • Transporte

☐ 09853 / 3833 0

✉ info@mueller-wilburgstetten.de • www.mueller-sandwerk.de

Wir bauen auf

Müller!



Bäckerei
Pfanz

BLUMEN PFLANZEN HOCHZEIT TRAUER UND MEHR...

Dorflume

BLUMEN & MEHR

JULIA TRUMPP

Bahnhofstr. 26
91634 Wilburgstetten

☎ 09853 3852906

📞 09853 3852906

📘 Dorflume - Blumen & mehr

📷 @Dorflume

Öffnungszeiten:
nach Absprache

Blumenideen für Ihre Feste

Ob Taufe, Kommunion/Konfirmation, Geburtstag oder Hochzeit...
Ob Ostern Advent's oder Weihnachtsschmuck...

...mit Sträußen, Tischdekorationen und Kirchenschmuck von Dorflume wird jedes Ihrer Feste zu einem besonderen Erlebnis.

Pflanzen

Neben Schnittblumen erhalten Sie bei uns auch

- Topfpflanzen grün und blühend
- Beet, Balkon und Gemüsepflanzen und
- gerne bepflanzen wir auch Ihre Kübel neu.

Andreas Brandl
Limesstraße 15
91614 Mönchsroth



Handy 0160/938 781 14
Telefon 09853/ 16 59
Fax 09853 / 38 49 65

Wir liefern:

Eier - legreife Junghennen - Junghennen
Enten - Gänse - Puten - Eintagsküken
Masthähnchen - Kartoffel - Äpfel - Zwiebel

Polsterei & Raumausstattung



Schulstr. 21 • 91749 Wittelshofen • Tel./Fax: 0 98 54/97 97 96



@polstereibeck



0151 / 64 08 54 43

www.polstereiundraumausstattungbeck.de

Günther Kern

Fliesenleger

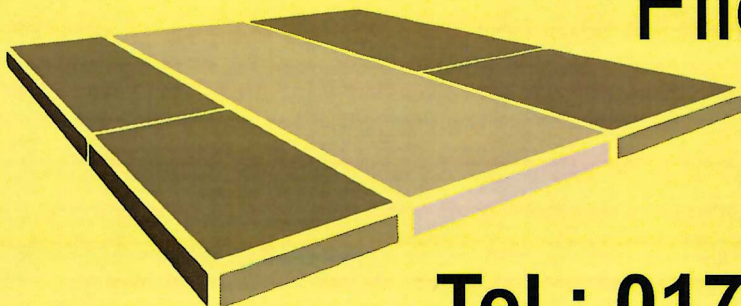

Tel.: 0170-3 844 599

mail@fliesenleger-kern.de

Steinbruchweg 7 91614 Mönchsroth



**Genossenschaftlich heißt,
sich für die Gemeinschaft
vor Ort stark zu machen.**

Morgen kann kommen.

Wir machen den Weg frei.

Unser Serviceteam

Mo.-Fr. 8-18 Uhr ☎ 09141 9700

09851 580-8000 | 09871 7070

📧 vr-sf.de • ✉ info@vr-sf.de

Telefonisch, persönlich,
digital und regional –
wir waren, sind und
bleiben für alle da.

Als Genossenschaftsbank
übernehmen wir Verantwortung
für die Region und die Menschen,
die hier leben und arbeiten.

Deshalb stärken wir die
lokale Wirtschaft und fördern
gemeinnützige Projekte und
Initiativen, die sich vor Ort für den
gesellschaftlichen Zusammenhalt
stärken.



**VR Bank
im südlichen Franken eG**

vr-sf.de

32. Allgemeine Lokalschau

15.-16. November 2025

Geflügelzuchtverein Wittenbach & Umgebung e.V.

KatalogNr	Bewertung	Aussteller	Verkaufspr	KatalogNr	Bewertung	Aussteller	Verkaufspr
-----------	-----------	------------	------------	-----------	-----------	------------	------------

Ziergeflügel / Wildgeflügel

Allgemeinschau



Silberfasan [*Lophura n. nycthemera*] .
PR Brenner Linus

1.1 alt

1 hv 96 E Munzinger ZGM



Wallichfasan [*Catreus wallichii*] .

1.1 alt

2 sg 95 SE2 Munzinger ZGM



Elliot-Fasan [*Syrmaticus ellioti*] .

1.1 alt

3 sg 93 Meici Lazar



Mikadofasan [*Syrmaticus mikado*] .

1.1 alt

4 o.B. Munzinger ZGM



Tenebrosus-Fasan - Mutation .

1.1 alt

5 hv 96 E Meici Lazar



Amherstfasan (Diamant-) [*Chrysolophus amherstia*] .

PR Schmid Ralf

1.1 alt

6 sg 94 Meici Lazar



China-Bambushuhn [*Bambusicola thoracicus*] .

1.1 jung

7 sg 95 Z Munzinger ZGM



Kalifornische Schopfwachtel [*Callipepla californica*] .

1.1 jung

8 v 97 VZIM Pelzmann Gerhard

9 sg 94 Munzinger ZGM

10 sg 95 Z Pelzmann Gerhard



Europ.Wachtel [*Coturnix coturnix*] .

1.1 jung

11 sg 95 Z Pelzmann Gerhard

12 hv 96 SE3 Pelzmann Gerhard



Felsentaube [*Columba livia*] .

1.1 alt

13 sg 94 Link Theodor



Perlhalstaube [*Streptopelia c. tigrina*] .

1.1 jung

20 sg 94 SZ1 Munzinger ZGM



Perlhalstaube gefleckt [*Streptopelia c. suratensis*]

1.1 alt

21 hv 96 E Munzinger ZGM



Trauertureltaube [*Streptopelia lugens*] .

1.1 alt

14 sg 95 Z Munzinger ZGM



Senegaltaube [*Streptopelia cambyensis*] .

1.1 jung

22 sg 95 Z Munzinger ZGM



Lachtaube hellwildfarbig .

1.1 alt

16 sg 94 Munzinger ZGM



Zimmtaube (Weißmasken-) [*Aplopelia l. larvata*] .

1.1 jung

23 v 97 Limesband Munzinger ZGM



Weinrote Halsringtaube [*Streptopelia t. murmensis*]

1.1 jung

17 hv 96 E Pelzmann Gerhard

18 sg 95 Z Pelzmann Gerhard



Perutäubchen [*Columbina cruziana*] .

1.1 alt

24 sg 95 Munzinger ZGM



Weinrote Halsringtaube (Zwerg-) [*Streptopelia t. humilis*] .

1.1 alt

19 sg 93 Munzinger ZGM

Peru-Ohrflecktaube [*Zenaida auriculata hypoleuca*]

1.1 alt

25 sg 95 Z Munzinger ZGM

Stammschau Hühner Tauben

Carolinataube [*Zenaida macroura*] .

1.1 alt

26 sg 95 Z Munzinger ZGM



Bronzeflügeltaube [*Phaps chalcoptera*] .

1.1 alt

27 sg 94 Munzinger ZGM
28 hv 96 E Link Theodor



Australische Schopftaube [*Ocyphaps lophotes*] .

1.1 alt

29 g 91 Pelzmann Gerhard



Bahamaente [*Paecilonetta b. bahamensis*] .

PR Brenner Linus

1.1 alt

30 v 97 E Link Theodor



Brautente [*Aix sponsa*] .

1.1 alt

31 o.B. Link Theodor

Allgemeinschau



Zwerg-Brahma weiß-schwarzcolumbia

1.2 jung

32 sg 95 Z Hirsch Rainer

Wassergeflügel, Hühner und Tauben

Allgemeinschau



Höckergänse graubraun

1.0 jung

33	sg 94 Z	Schirle Tobias
34	sg 94 SZ5	Schirle Tobias
35	g 92	Schirle Tobias

0.1 jung

36	v 97 Gutschein	Schirle Tobias
37	sg 95 Z	Schirle Tobias
38	sg 94 Z	Schirle Tobias



Streicherenten silber-wildfarbig

1.0 jung

39	sg 94 Z	Aurnhammer Johannes
40	sg 95 E	Aurnhammer Johannes

0.1 jung

41	g 92	Aurnhammer Johannes
42	sg 93	Aurnhammer Johannes



Smaragdententen schwarz

1.0 jung

43	sg 95 Z	Lauter Anton
44	hv 96 E	Lauter Anton
45	sg 95 Z	Lauter Anton
46	sg 94	Lauter Anton

0.1 jung

47	sg 93	Lauter Anton
48	sg 95 Z	Lauter Anton
49	sg 94 SZ6	Lauter Anton



Barnevelder braun-blau-doppelgesäumt

1.0 jung

50	sg 93	Mahler Alfred
51	sg 93 SZ3	Mahler Alfred

0.1 jung

52	g 92	Mahler Alfred
53	g 92	Mahler Alfred
54	sg 95 Z	Mahler Alfred
55	hv 96 E	Mahler Alfred
56	sg 94 Z	Mahler Alfred



Sulmtaler gold-weizenfarbig

1.0 jung

57	b 90	Mahler Alfred
58	b 90	Mahler Alfred

0.1 jung

59	sg 93	Mahler Alfred
60	g 92	Mahler Alfred
61	sg 94 Z	Mahler Alfred
62	sg 95 Z	Mahler Alfred



Vorwerkhühner .

1.0 jung

63	u	Burckhard Markus
64	u	Burckhard Markus
65	u	Burckhard Markus
66	u	Burckhard Markus
67	u	Burckhard Markus

0.1 jung

68	u	Burckhard Markus
69	u	Burckhard Markus
70	u	Burckhard Markus
71	u	Burckhard Markus
72	u	Burckhard Markus



Seidenhühner m.Bart weiß

1.0 alt

73	b 90	Schachner Friedrich
----	------	---------------------

KatalogNr	Bewertung	Aussteller	Verkaufspr	KatalogNr	Bewertung	Aussteller	Verkaufspr
-----------	-----------	------------	------------	-----------	-----------	------------	------------

Seidenhühner m.Bart weiß

1.0 alt

74	hv 96 E	Schachner Friedrich
75	g 92	Schachner Friedrich

0.1 alt

76	sg 94 Z	Schachner Friedrich
77	sg 93	Schachner Friedrich



Bassetten wachtelfarbig

1.0 jung

78	sg 94 Z	Mösch Paul
----	---------	------------

0.1 jung

79	sg 94	Mösch Paul
80	v 97 Limesband	Mösch Paul
81	sg 95 Z	Mösch Paul



Holländische Zwerghühner silber-wachtelfarbig

1.0 jung

82	g 91	Burckhard Markus
----	------	------------------

0.1 jung

83	u	Burckhard Markus
84	u	Burckhard Markus



Zwerg-Brahma gelb-schwarzcolumbia

1.0 jung

85	sg 93	Mösch Paul
86	g 92	Mösch Paul

0.1 jung

87	g 91	Mösch Paul
88	sg 93	Mösch Paul
89	sg 95 Z	Mösch Paul

Zwerg-Brahma rebhuhnfarbig-gebändert

1.0 jung

90	sg 94 SZ2	Munzinger ZGM
91	v 97 Öl	Munzinger ZGM
92	u	Munzinger ZGM
93	sg 94 Z	Munzinger ZGM
94	sg 94	Munzinger ZGM

0.1 jung

95	sg 95 Z	Munzinger ZGM
96	g 91	Munzinger ZGM
97	sg 93	Munzinger ZGM
98	hv 96 E	Munzinger ZGM
99	u	Munzinger ZGM

100	sg 94	Munzinger ZGM
101	u	Munzinger ZGM
102	sg 95 Z	Munzinger ZGM
103	sg 94	Munzinger ZGM
104	sg 94 Z	Munzinger ZGM



Deutsche Zwerg-Lachshühner lachsfarbig PR Kauffmann Siegfried

1.0 jung

105	sg 94	Kuschmann/Eisfelder ZGM
106	hv 96 SE1	Kuschmann/Eisfelder ZGM

0.1 jung

107	g 91	Kuschmann/Eisfelder ZGM
108	sg 93	Kuschmann/Eisfelder ZGM
109	g 91	Kuschmann/Eisfelder ZGM
110	sg 95 E	Kuschmann/Eisfelder ZGM
111	sg 94 Z	Kuschmann/Eisfelder ZGM



Zwerg-New Hampshire weiß

1.0 jung

112	sg 93	Teichmann Günter
113	sg 94	Teichmann Günter

0.1 jung

114	sg 94 Z	Teichmann Günter
115	hv 96 SZ7	Teichmann Günter
116	sg 93	Teichmann Günter



Zwerg-Vorwerkhühner .

1.0 jung

117	hv 96 E	Leibold Reiner
118	v 97 Limesband	Leibold Reiner

0.1 jung

119	sg 93	Leibold Reiner
120	sg 94 Z	Leibold Reiner
121	sg 94	Leibold Reiner



Japanische Legewachtel braun-wildfarbig

1.0 jung

122	sg 94 Z	Pelzmann Gerhard
-----	---------	------------------

Japanische Legewachtel braun-wildfarbig

1.0 jung

123	sg 95	E	Pelzmann Gerhard
124	sg 93		Pelzmann Gerhard

0.1 jung

125	sg 94		Pelzmann Gerhard
126	sg 95	Z	Pelzmann Gerhard



Amsterdamer Kröpfer blau mit schwarzen Binden

1.0 jung

127	sg 93		Deubler Josef
128	sg 95	Z	Deubler Josef

1.0 alt

129	hv 96	E	Deubler Josef
-----	-------	---	---------------

0.1 jung

130	sg 93		Deubler Josef
-----	-------	--	---------------

Amsterdamer Kröpfer blau-schimmel mit schwarzen Binden

1.0 alt

131	sg 95	Z	Deubler Josef
-----	-------	---	---------------

Amsterdamer Kröpfer blau-gehämmert

1.0 jung

132	sg 94	Z	Deubler Josef
133	hv 96	SZ8	Deubler Josef

0.1 jung

134	sg 94		Deubler Josef
-----	-------	--	---------------



Cauchois blaufahl-sulfurgeschuppt

1.0 jung

135	sg 95	Z	Möhnle Günther
136	sg 94		Möhnle Günther
137	sg 93		Möhnle Günther

0.1 jung

138	sg 93		Möhnle Günther
139	sg 95	Z	Möhnle Günther
140	hv 96	Gutschein	Möhnle Günther



Coburger Lerche silber mit Binden

1.0 jung

141	sg 95	Z	Mährle Roland
-----	-------	---	---------------

0.1 jung

142	g 92		Mährle Roland
143	v 97	LVP	Mährle Roland
144	sg 94	Z	Mährle Roland

0.1 alt

145	sg 95	Z	Mährle Roland
-----	-------	---	---------------



Deutsche Modeneser Schiitti blau mit schwarzen Binden

1.0 jung

146	sg 95	Z	Pelzmann Gerhard
147	sg 94	Z	Pelzmann Gerhard

0.1 jung

148	sg 93		Pelzmann Gerhard
149	sg 93		Pelzmann Gerhard



Süddeutsche Blasse rot

1.0 jung

150	sg 94		Schmidt Erich
151	leer		Schmidt Erich
152	hv 96	E	Schmidt Erich

0.1 jung

153	sg 94	Z	Schmidt Erich
154	sg 93		Schmidt Erich
155	sg 93		Schmidt Erich



Süddeutscher Mohrenkopf schwarz

1.0 jung

156	g 91		Dänzer Ernst
157	sg 95	E	Dänzer Ernst
158	sg 93		Dänzer Ernst

0.1 jung

159	sg 93		Dänzer Ernst
160	g 91		Dänzer Ernst
161	b 90		Dänzer Ernst
162	g 91		Dänzer Ernst

Süddeutscher Mohrenkopf rot

1.0 jung

163	sg 93		Dänzer Ernst
-----	-------	--	--------------

0.1 jung

164	sg 95	E	Dänzer Ernst
165	g 91		Dänzer Ernst



Schlesischer Mohrenkopf blau

1.0 jung

166	g 91	Maurer Horst
167	sg 93	Maurer Horst

0.1 jung

168	sg 94 Z	Maurer Horst
-----	---------	--------------

Schlesischer Mohrenkopf rot

1.0 jung

169	g 91	Maurer Horst
-----	------	--------------

Schlesischer Mohrenkopf gelb

1.0 alt

170	sg 93	Maurer Horst
-----	-------	--------------

0.1 jung

171	sg 94 Z	Maurer Horst
172	sg 93	Maurer Horst



Arabische Trommeltaube gelb-atlasfarbig

1.0 alt

173	sg 93	Deubler Josef
174	sg 94	Deubler Josef

0.1 jung

175	sg 93	Deubler Josef
176	sg 94 Z	Deubler Josef



Sisaker Roller weiß

1.0 alt

177	sg 93	Kuschmann/Eisfelder ZGM
178	hv 96 SZ9	Kuschmann/Eisfelder ZGM
179	sg 95 E	Kuschmann/Eisfelder ZGM
180	sg 94	Kuschmann/Eisfelder ZGM

Sisaker Roller blau-geganstelt

181	sg 94	Kuschmann/Eisfelder ZGM
182	sg 93	Kuschmann/Eisfelder ZGM
183	sg 95 Z	Kuschmann/Eisfelder ZGM
184	sg 94	Kuschmann/Eisfelder ZGM

Jugendschau

KatalogNr	Bewertung	Aussteller	Verkaufspr	KatalogNr	Bewertung	Aussteller	Verkaufspr
-----------	-----------	------------	------------	-----------	-----------	------------	------------

Wassergeflügel, Hühner und Tauben



Streicherenten silber-wildfarbig

PR Schmid Ralf

1.0 jung

185	sg 95	E	Aurnhammer Fabian
186	sg 94	Z	Aurnhammer Fabian
187	sg 93		Aurnhammer Fabian

0.1 jung

188	sg 94	Z	Aurnhammer Fabian
189	hv 96	Pokal	Aurnhammer Fabian
190	g 91		Aurnhammer Fabian



Smaragdenten schwarz

1.0 jung

191	sg 94	Z	Lauter Jonas
192	sg 93		Lauter Jonas
193	sg 95	E	Lauter Jonas
194	sg 94		Lauter Jonas

0.1 jung

195	sg 94		Lauter Jonas
196	sg 95	Z	Lauter Jonas
197	hv 96	Pokal	Lauter Jonas



Vorwerkhühner .

1.0 jung

198	hv 96	BVJP	Leibold Leon
-----	-------	------	--------------

0.1 jung

199	g 92		Leibold Leon
200	sg 94		Leibold Leon
201	sg 95	Z	Leibold Leon



Ohiki silberhalsig

0.1 jung

202	sg 94		Breiter Julian
-----	-------	--	----------------



Holländische Zwerghühner silber-wachtelfarbig

1.0 jung

203	hv 96	E	Breiter Julian
204	u		Breiter Julian
205	sg 93		Breiter Julian

0.1 jung

206	sg 93		Breiter Julian
207	hv 96	E	Breiter Julian
208	b 90		Breiter Julian
209	sg 95	SZ4	Breiter Julian
210	sg 94		Breiter Julian



Deutsche Zwerg-Wyandotten braun-gebändert

1.0 jung

211	sg 95	Z	Lauter Jonas
212	g 92		Lauter Jonas
213	sg 94		Lauter Jonas

0.1 jung

214	sg 94		Lauter Jonas
215	hv 96	E	Lauter Jonas



Schlesischer Mohrenkopf schwarz

1.0 jung

216	sg 94		Maurer Mia
217	g 92		Maurer Mia
218	hv 96	E	Maurer Mia

KatalogNr	Bewertung	Aussteller	Verkaufspr	KatalogNr	Bewertung	Aussteller	Verkaufspr
-----------	-----------	------------	------------	-----------	-----------	------------	------------

Schlesischer Mohrenkopf schwarz

0.1 jung

219	sg 95	Z	Maurer Mia
220	g 92		Maurer Mia
221	sg 93		Maurer Mia

V und hv - Bewertungen

Katalognr	Bewertung	Rasse / Art	Aussteller
8	v 97 VZIM	<i>Kalifornische Schopfwachtel [Callipepla californica] .</i>	Pelzmann Gerhard
23	v 97 Limesband	<i>Zimttaube (Weißmasken-) [Aplopelia l. larvata] .</i>	Munzinger ZGM
30	v 97 E	<i>Bahamaente [Paecilonetta b. bahamensis] .</i>	Link Theodor
36	v 97 Gutschein	<i>Höckergänse graubraun</i>	Schirle Tobias
80	v 97 Limesband	<i>Bassetten wachtelfarbig</i>	Mösch Paul
91	v 97 Öl	<i>Zwerg-Brahma rebhuhnfarbig-gebändert</i>	Munzinger ZGM
118	v 97 Limesband	<i>Zwerg-Vorwerkhühner .</i>	Leibold Reiner
143	v 97 LVP	<i>Coburger Lerche silber mit Binden</i>	Mährle Roland
1	hv 96 E	<i>Silberfasan [Lophura n. nycthemera] .</i>	Munzinger ZGM
5	hv 96 E	<i>Tenebrosus-Fasan - Mutation .</i>	Meici Lazar
12	hv 96 SE3	<i>Europ.Wachtel [Coturnix coturnix] .</i>	Pelzmann Gerhard
17	hv 96 E	<i>Weinrote Halsringtaube [Streptopelia t. murmensis] .</i>	Pelzmann Gerhard
21	hv 96 E	<i>Perthalstaube gefleckt [Streptopelia c. suratensis] .</i>	Munzinger ZGM
28	hv 96 E	<i>Bronzeflügeltaube [Phaps chalcoptera] .</i>	Link Theodor
44	hv 96 E	<i>Smaragdenten schwarz</i>	Lauter Anton
55	hv 96 E	<i>Barnevelder braun-blau-doppelgesäumt</i>	Mahler Alfred
74	hv 96 E	<i>Seidenhühner m.Bart weiß</i>	Schachner Friedrich
98	hv 96 E	<i>Zwerg-Brahma rebhuhnfarbig-gebändert</i>	Munzinger ZGM
106	hv 96 SE1	<i>Deutsche Zwerg-Lachshühner lachsfarbig</i>	Kuschmann/Eisfelder ZGM
115	hv 96 SZ7	<i>Zwerg-New Hampshire weiß</i>	Teichmann Günter
117	hv 96 E	<i>Zwerg-Vorwerkhühner .</i>	Leibold Reiner
129	hv 96 E	<i>Amsterdamer Kröpfer blau mit schwarzen Binden</i>	Deubler Josef
133	hv 96 SZ8	<i>Amsterdamer Kröpfer blau-gehämmert</i>	Deubler Josef
140	hv 96 Gutschein	<i>Cauchois blaufahl-sulfurgeschuppt</i>	Möhnle Günther
152	hv 96 E	<i>Süddeutsche Blasse rot</i>	Schmidt Erich
178	hv 96 SZ9	<i>Sisaker Roller weiß</i>	Kuschmann/Eisfelder ZGM
189	hv 96 Pokal	<i>Streicherenten silber-wildfarbig</i>	Aurnhammer Fabian
197	hv 96 Pokal	<i>Smaragdenten schwarz</i>	Lauter Jonas
198	hv 96 BVJP	<i>Vorwerkhühner .</i>	Leibold Leon
203	hv 96 E	<i>Holländische Zwerghühner silber-wachtelfarbig</i>	Breiter Julian
207	hv 96 E	<i>Holländische Zwerghühner silber-wachtelfarbig</i>	Breiter Julian
215	hv 96 E	<i>Deutsche Zwerg-Wyandotten braun-gebändert</i>	Lauter Jonas
218	hv 96 E	<i>Schlesischer Mohrenkopf schwarz</i>	Maurer Mia

Erstellt mit Ausstellungsprogramm



Aussteller

Allgemeine Sparte

A

Aurnhammer	Johannes	Hausenerstraße 12	86741 Ehingen	09802 9133044
------------	----------	-------------------	---------------	---------------

B

Burckhard	Markus	Fremdingerstraße 6	86742 Fremdingen	09086 656
-----------	--------	--------------------	------------------	-----------

D

Dänzer	Ernst	Bräunersberg 14	74594 Kreßberg	07957 8372
Deubler	Josef	Obere Straße 9	86748 Marktoffingen	09087 864

H

Hirsch	Rainer	Hohenschwärz 13	91550 Dinkelsbühl	01752066016
--------	--------	-----------------	-------------------	-------------

K

Kuschmann/Eisfelder ZG		Oberhard 2	91550 Dinkelsbühl	09851 5553929
------------------------	--	------------	-------------------	---------------

L

Lauter	Anton	Enslingen 8	86742 Fremdingen	09086 413
Leibold	Reiner	Kaierberg 33	91599 Dentlein	09855 975655
Link	Theodor	Belzheim 10	86741 Ehingen	09082 3417

M

Mahler	Alfred	Brandweg 1	91634 Wilburgstetten	09853 1453
Mährle	Roland	Höllgasse 12	86720 Nördlingen	09081 2903715
Maurer	Horst	Gunzenhausener Straße 5	91572 Bechhofen	015112569697
Meici	Lazar	Salbeiweg 1	74572 Blaufelden	07958 622
Möhnle	Günther	Weilerstraße 9	86720 Löpsingen	0151 15654083
Mösch	Paul	Zankenfeld 15	91602 Dürnwangen	09856 298
Munzinger	ZG	Georg-Bickel-Straße 13	91614 Mönchsroth	09853 4109

P

Pelzmann	Gerhard	Sulzacher Straße 6a	91602 Dürnwangen	09856 1809
----------	---------	---------------------	------------------	------------

S

Schachner	Friedrich	Am Bug 12	86753 Möttingen-Balgheim	09083 382
Schirrle	Tobias	Schönbronn 49	73499 Wört	0171 4935967
Schmidt	Erich	Lehengütingen 10	91626 Schopfloch	09857 975699

T

Teichmann	Günter	Schillerstraße 29	91626 Schopfloch	09080 765
-----------	--------	-------------------	------------------	-----------

Jugendschau

A

Aurnhammer	Fabian	Hausenerstraße 12	86741 Ehingen	09802 9111707
------------	--------	-------------------	---------------	---------------

B

Breiter	Julian	Wörnitzstraße 21	91625 Schnelldorf	01716259307
---------	--------	------------------	-------------------	-------------

L

Lauter	Jonas	Enslingen 8	86742 Fremdingen	09086 920603
Leibold	Leon	Kaierberg 33	91599 Dentlein	09855 975655

M

Maurer	Mia	Kirchstraße 2	91572 Bechhofen	09822 1669
--------	-----	---------------	-----------------	------------

HASSOLD TRANSPORT

G
M
B
H

Hutteilstraße 8 | 91614 Mönchsroth
Telefon 09853 - 15 18
Telefax 09853 - 42 19
E-Mail info@hassold-transporte.de

www.hassold-transporte.de



FAHRSCHULE **LÖHN**

DER TREFFPUNKT ZUM FÜHRERSCHEIN

UNTERRICHT UND ANMELDUNG

📍 **DÜRRWANGEN**

Schopflocher Straße 1
Montag, 19 Uhr

📍 **WITTELSHOFEN**

Hauptstraße 6
Dienstag, 19 Uhr

📍 **WILBURGSTETTEN**

Bahnhofstraße 1
Donnerstag, 19 Uhr

📍 **DENTLEIN**

Raphaelstraße 12
Donnerstag, 19 Uhr

MOBIL: 0171 2354 104 • WWW.FAHRSCHULE-LOHN.DE



91550 Dinkelsbühl
Heiningen Ring 9
Tel. 09851 58206-10
Fax 09851 58206-19
info@naturstein-herbst.de

Wertvolles und Alt-Ehrwürdiges aus Stein erhalten - das können wir besonders gut! Weil wir immer mit einem Schuss Leidenschaft an Projekte herangehen - egal, ob es sich um „kleine“ Arbeiten, wie z. B.

eine Steintreppe, ein Grabmal etc. oder um „große“ Projekte, wie z. B. komplette Kirchen-Restaurierungen handelt - bei gleichzeitig solider und fair kalkulierter Leistung.



REINHOLD HERBST GMBH & CO KG

NATURSTEIN-RESTAURIERUNG

- Maler-, Tapezier und Lackierarbeiten
- Fassadenrenovierungen
- Vollwärmeschutz (WDVS)
- Kreative Gestaltung

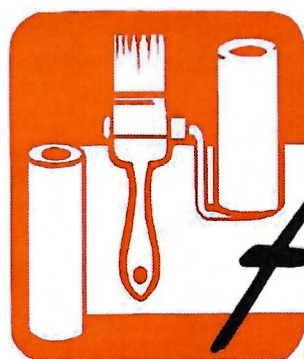

*Maler
Antritt*

Jörg Antritt

Malermeister

Bauerngasse 18

91722 Arberg

Tel.: 09822/7481

Fax.: 09822/242

Mobil.: 01713457906

BRENNER+ **HAAS** QUARZSAND- WERKE

Welchenholzer Str. 7 ♦ 91634 Wilburgstetten

Tel: 09853 3895-0 ♦ Fax: 09853 3895-55

info@brenner-haas.de

Unser Material- und Leistungsprogramm

*Beton-, Putz-, Mauer- u. Kabelsande
Spiel-, Beach-, Sportplatzsande
Humus*

*Schotter- u. Mineralbeton
Pflaster-, Hof- u. Gehwegsplitte
Kies*

Erdbewegungen aller Art - Transporte - Aushub

Minibagger-, Rüttelplatten-, Stampfer- u. Walzenverleih

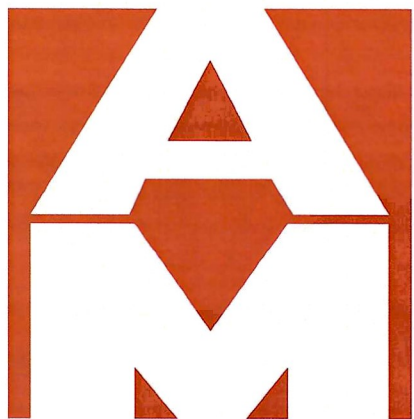

MAIER

♦ **GERÜSTBAU**

♦ **KRANVERLEIH**

73495 Regelsweiler

Telefon (0 98 53) 15 84

info@geruestbau-maier.de

www.geruestbau-maier.de

Schreinerei Ginzel GbR

Haselstrasse 7 91634 Wilburgstetten

Tel: 09853-1832 Fax 09853-389420

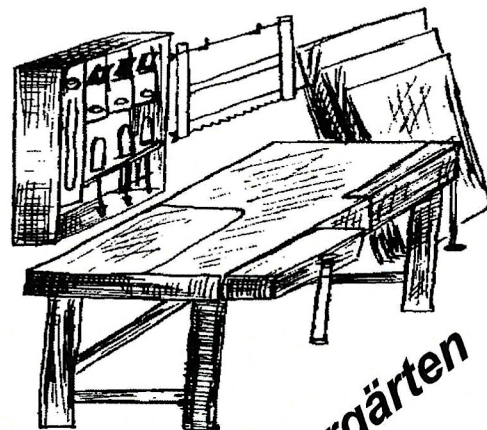

Innenausbau
Büroeinrichtungen
Einzelanfertigungen
Dachausbauten
Bauelemente / Wintergärten
Treppenbau

Wie der Schreiner, so kann's keiner!





"Rund um's Grün" • Planung • Pflege • Ausführung

Ob Neuanlagen oder Umgestalten oder nur Pflegearbeiten
wir sind für Sie da ! Rufen Sie uns unverbindlich an

91634 Wilburgstetten • Rosenstrasse 7

Telefon 09853-3620 • Fax 3621

Mobitel. 0171-3607837

Goldammer.Joachim@t-online.de



Bernhard Seeberger • 91634 Wilburgstetten
Rothachstr. 8 • Tel. 0 98 53 - 43 42 • Fax 10 38
info@seeberger-bau.de • www.seeberger-bau.de

Willy Markert & Söhne

Brandfeldstraße 3

91614 Mönchsroth



E-Mail: info@markert-moenchsroth.com
Tel: 09853/ 1754 Fax: 09853/ 4246
Homepage: www.markert-moenchsroth.com

Willy Markert & Söhne
Inhaber Zeljko Maric

Futterhandlung und Zubehör

die Firma Willy Markert & Söhne verfügt über langjährige Erfahrungen und Fachkompetenzen im Bereich der Futtermittelherstellung. Qualität und Ihre Zufriedenheit steht bei uns an erster Stelle.

Wir stellen hochwertiges und preisgünstiges Futter her für:

Tauben
Vögel
Hühner
Kaninchen
Meerschweinchen
Fasane

Zudem verkaufen wir:

Wachtelfutter
Futter für Wassergeflügel
Putenfutter
Pferdefutter (auf Bestellung)
Straußenfutter (Emu, Nadu auf Bestellung).

Spezialmischungen:

Ab einer Mindestabnahmemenge von 250 kg mischen wir Futter gerne nach Ihren Wünschen. Ab 1 Tonne ist die kostenlose Anlieferung in unserem Lieferbereich möglich. Gerne stehen wir bei Rückfragen telefonisch, per E-Mail oder Fax zu Verfügung.



Öffnungszeiten:

Montag/ Dienstag
Mittwoch
Donnerstag/ Freitag
Samstag
Sonntag

08:00 bis 12:00 Uhr und 13:00 bis 18:00 Uhr
08:00 bis 12:00 Uhr
08:00 bis 12:00 Uhr und 13:00 bis 18:00 Uhr
08:00 bis 12:00
geschlossen

RÖMER



APOTHEKE

DR. MARIO ZINK

Hauptstraße 6 • 91614 Mönchsroth

Telefon: 09853 / 1700 • Fax: 09853 / 4421

Kostenlose Servicenummer: 0800 9853 1700

Email: ram.mail@t-online.de • www.apotheke-roemer.de

Arzneimittel-Beratung • Kundenkarte

Kompressionsstrümpfe • Bandagen

Babywaagen • Inhalationsgeräte

Blutdruckmessung • Lieferservice

Milchpumpen von **medela** 



**Meine Apotheke APP
Für Ihre Gesundheit**



**Wir sind Referenzapotheke der
Arzneimittelkommission der Deutschen Apotheker**



**Brunnenbau
Sperl** GmbH & Co. KG

Brunnenbau|Pumpenservice|Baugrunduntersuchung

**Wittenbacher Straße 7
91614-Mönchsroth**

Tel.&Fax: 09853-1730 info@brunnenbau-sperl.de

www.brunnenbau-sperl.de



Grillunternehmen Gerry Meissner; Hauptstraße 35; 91614 Mönchsroth

Wir grillen schlachtfrisch:

Hähnchen, Haxen, Spare Rips, Hähnchen- und Putenkeulen.

dazu bieten wir:

Pommes Frites und frisch gebackene Brötchen
hausgemachten Kartoffel-, Gurken- und Karottensalat

sowie:

Rohkost-, Chef- und Krautsalat

MITTWOCHS von 10.30 bis 18.00 Uhr

Mönchsroth, Hauptstraße 35

Grillunternehmen Gerry Meissner; Hauptstraße 35; 91614 Mönchsroth

Gerne nehmen wir Vorbestellungen entgegen: Tel. 09853/385420



Das Konto, mit dem man einfach richtigliegt.

**Banking, leicht gemacht:
dank unseren smarten
Kontoservices und der
ausgezeichneten App.**

Jetzt eröffnen unter
www.sparkasse-ansbach.de/girokonten

Weil's um mehr als Geld geht.



Sparkasse
Ansbach